10

Eu Te louvarei, Senhor!

(ARRANJO PARA A MUSICA)

ARTHUR LAKSCHEVITZ

C. LESLIE

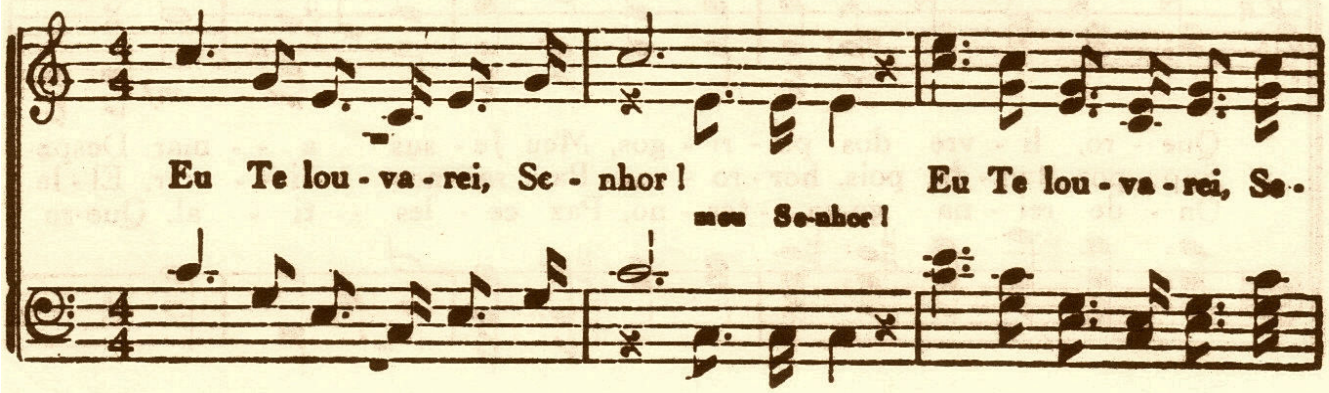

nhor! Lou-va-rei Teu san-to no - - me e-ter-na-

meu Se-nhor!

A.

Ca-da di - - a can-ta-rei na a-le-

men - - te, Ca-da di-a can-ta-rei

p

p

gri - - a e na dôr Sem-pre a Ti eu lou - va-

na a-le-gri-a e na dôr sem-pre a Ti eu

rei, Pois, Tu és su-pre-mo Deus; Meu Se-nhor

lou-va-rei, pois, Tu és su-pre-mo Deus Meu Se-

e Re - dem - ptor, Sem - pre a Ti eu can - ta - rei.

nhor e Re - dem - ptor, Sem - pre a Ti eu can - ta - rei.

B.

Sim, gran - - - de é o Se - nhor Su - as o - - - bras tambem.....

Grande é o Se - nhor Jehovah e to - das su - as obras tam-

..... Sim, gran - de é o Se nhor Su - as o - - - bras tam - bem.

tam - bem

bem Gran de é o Senhor Jehovah e to - das su - as obras tambem.

C.

Mui ma - ra - vi - lho - so é Teu gran - de po - der; gran - de po - der,

Mui ma - - - - - ra - vi - lho - - - so é Teu gran - - - - de po

gran-de po-der. Tambem incomprehensi - vel é Tu - a gloria, ó Deus.

der.

D.

Bon - do-so és Tu, ó, nos - so Deus, e gran-de é Tu - a pa - cien-cia; Mi-

se - ri - cor - di l o - so e a - mo - ro - so és Tu, meu Deus. P'ra to - dos

E.

nós bon - do - so és Tu ..... Tu - as o - bras glo - ri - fi - cam-

bon - do - so és Tu.

To - das as Tu - - as

Te Se-nhor, meu Se-nhor, sempre, sem-pre Tu - as o - bras glo - ri-

o - - - bras, Pae, glo - - - ri - ũ - - - cam sem-pre a

F.

fi - cam-Te Se-nhor Os ou - vin - tes to-dos pois, can-tam ao Senhor.

Ti, Jeho-vah.

G. *mf*

To-dos os re - mi - dos Teus Te lou - vam Se - nhor. Eu Te

f

lou - va-rei, Se-nhor! meu Senhor). Eu te lou-va-rei, Se-nhor! (meu Senhor

ff

Lou - va - rei Teu san - to no - - - - - me e - ter - na -

ff

men - - te. Glo - ria sem - pre a Ti da - rei!

ff

Glo-ria sem - pre a Ti da - rei!

Tempo breve aqui nós temos

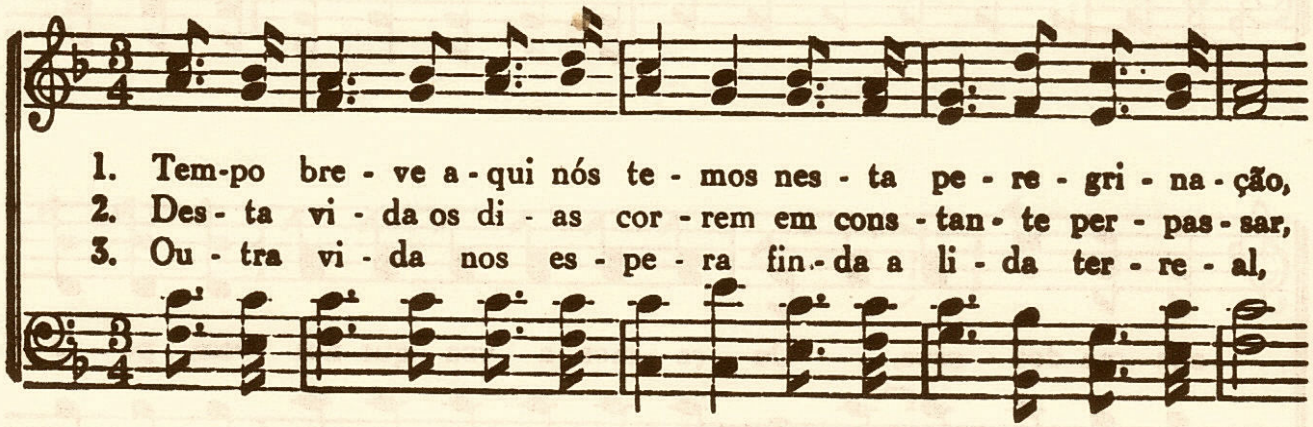

1. Tem-po bre - ve a - qui nós te - mos nes - ta pe - re - gri - na - ção,
2. Des - ta vi - da os di - as cor - rem em cons - tan - te per - pas - sar,
3. Ou - tra vi - da nos es - pe - ra fin - da a li - da ter - re - al,

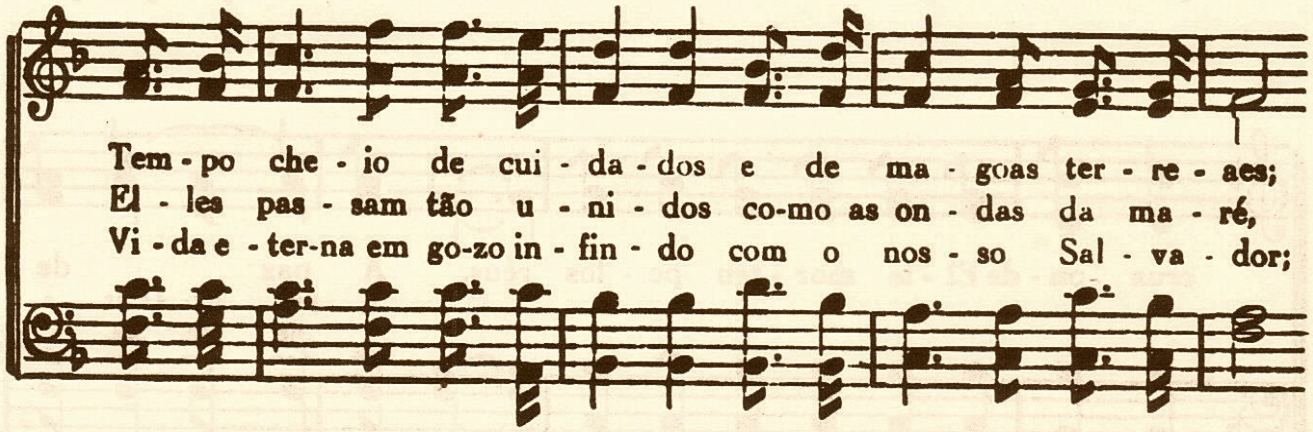

Tem - po che - io de cui - da - dos e de ma - goas ter - re - aes;
El - les pas - sam tão u - ni - dos co-mo as on - das da ma - ré,
Vi - da e - ter-na em go-zo in - fin - do com o nos - so Sal - va - dor;

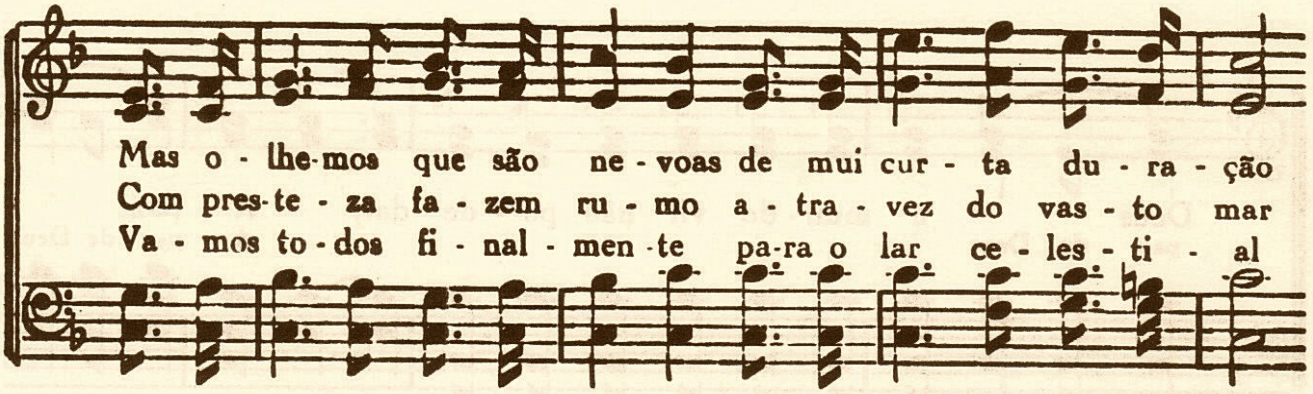

Mas o - lhe-mos que são ne - voas de mui cur - ta du - ra - ção
Com pres-te - za fa - zem ru - mo a - tra - vez do vas - to mar
Va - mos to - dos fi - nal - men - te pa-ra o lar ce - les - ti - al

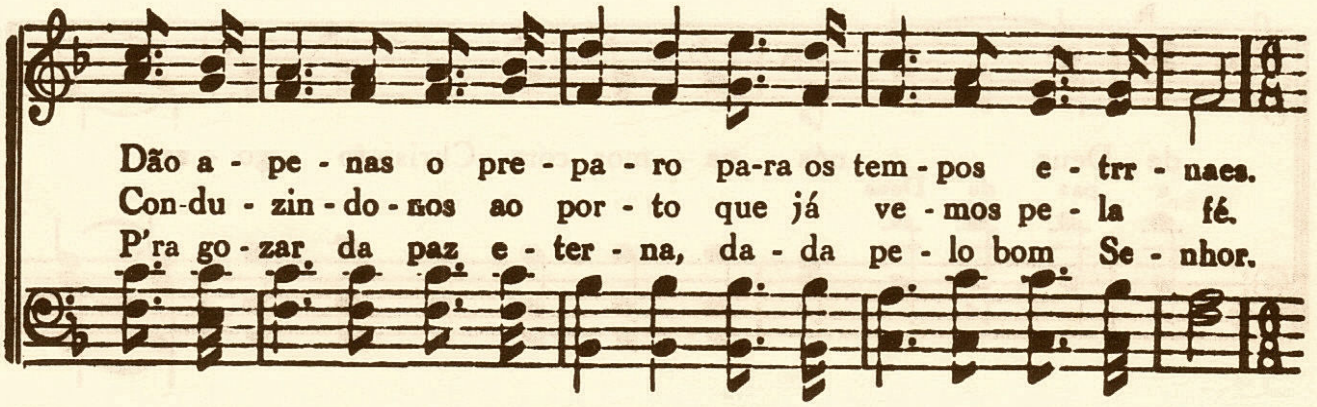

Dão a - pe - nas o pre - pa - ro pa-ra os tem - pos e - trr - naes.
Con-du - zin - do - nos ao por - to que já ve - mos pe - la fé.
P'ra go - zar da paz e - ter - na, da - da pe - lo bom Se - nhor.

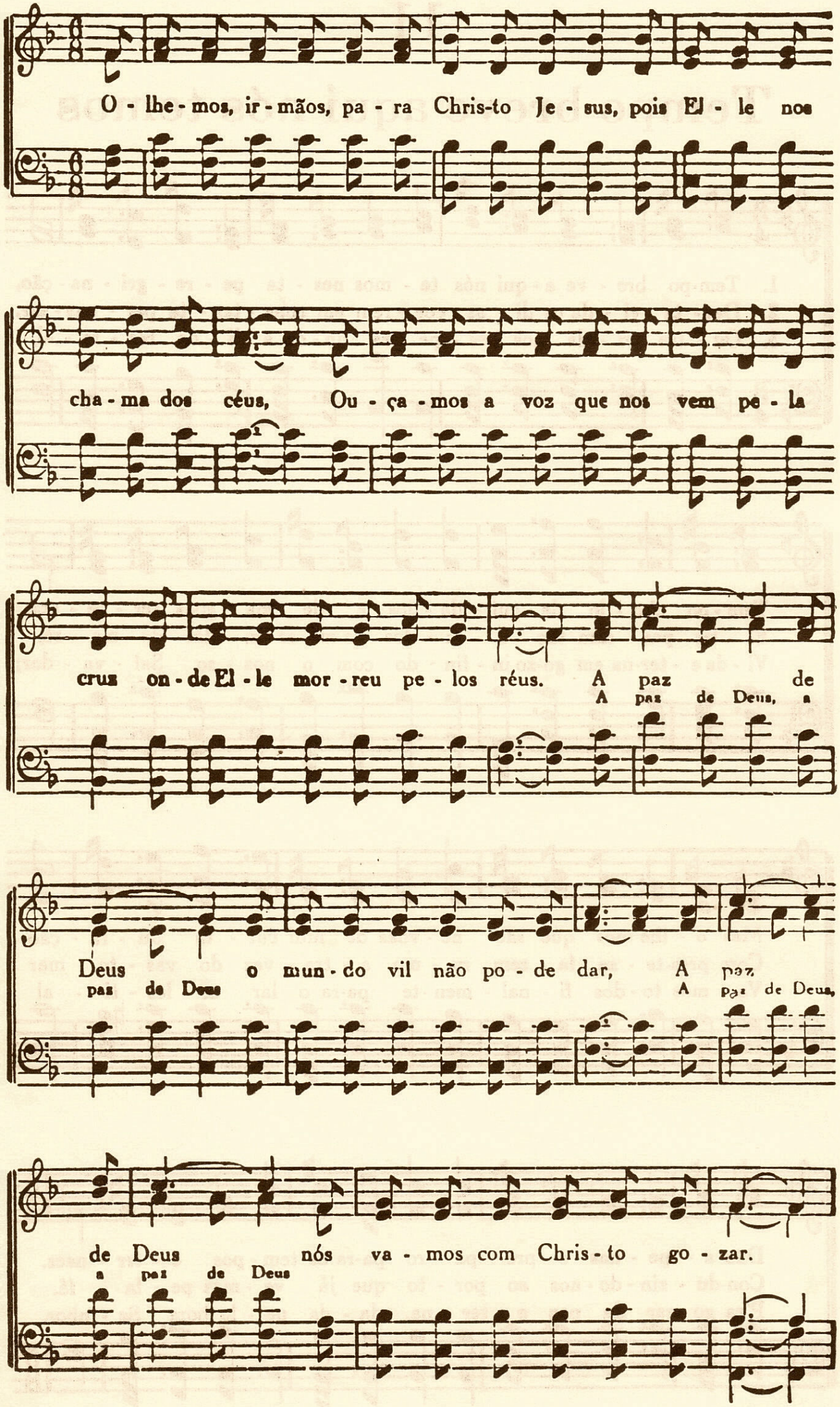
O - lhe - mos, ir - mãos, pa - ra Chris-to Je - sus, pois El - le nos
cha - ma dos céus, Ou - ça - mos a voz que nos vem pe - la
crus on - de El - le mor - reu pe - los réus. A paz de
A paz de Deus, a
Deus o mun - do vil não po - de dar, A paz
paz de Deus
A paz de Deus,
de Deus nós va - mos com Chris - to go - zar.
a paz de Deus

Amor a Jesus

S. L. G. (modif.)

ARJ. ARTHUR LAKSCHEVITZ — C. E. POLLOCK

mf

1. Je - sus sem - pre Te a - mo por - que sei que és meu; A
2. Je - sus sem - pre Te a - mo sof - fres - te por mim. Bem
3. Eu Te a - mo na vi - da, na mor - te tam - bem. Sem

p

Ti, to - da a hon - ra Je - sus, tu - do é Teu. Meu Mes - tre
ve - jo na mor - te A glo - ria sem fim. A Ti pa-
pre hei de lou - var - Te na glo - ria de a - lém. A - go - ra e

f

di - vi - no e a - mor di - vi - nal,
ra sem - pre se - rei bem le - al
p'ra sem - pre, já li - vre do mal,
} Tu és, ó meu Chris-to, Meu

f

mf

Nor-te e pha - nal; Meu Nor-te e pha - nal meu Nor-te e pha-

mf

meu Nor-te e pha - nal, meu

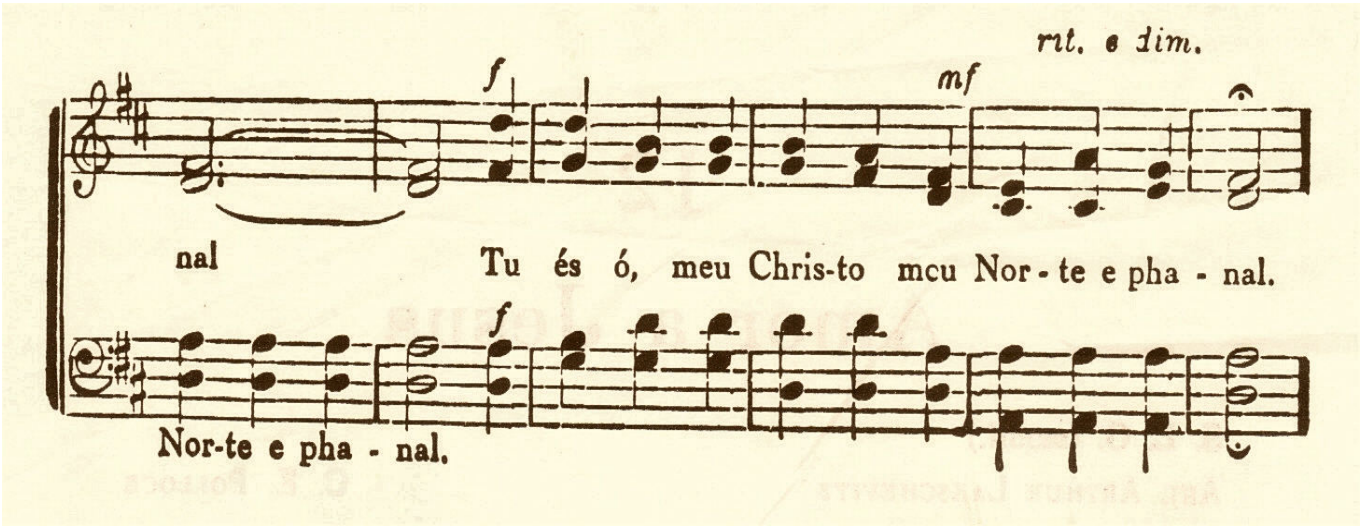
rit. e dim.
f
mf
nal
Tu és ó, meu Chris-to meu Nor - te e pha - nal.
f
Nor-te e pha - nal.

15

Jerusalém, celeste lar

(ARRANJO PARA A MUSICA)

ADOLPHO PENNO — DR. MASON

mf

Je - ru - sa-lém, ce - les - te lar, Tu és o meu pra - zer.

Oh! quan-do eu pu - der te con-tem - plar, no Teu ful - gor,

no

no Teu ful - gor, no Teu ful -

Teu ful - gor no Teu ful - gor, ful - gor.....

A.

gor nos al - tos céus. Oh! quan-do po - de - rei che -

.....

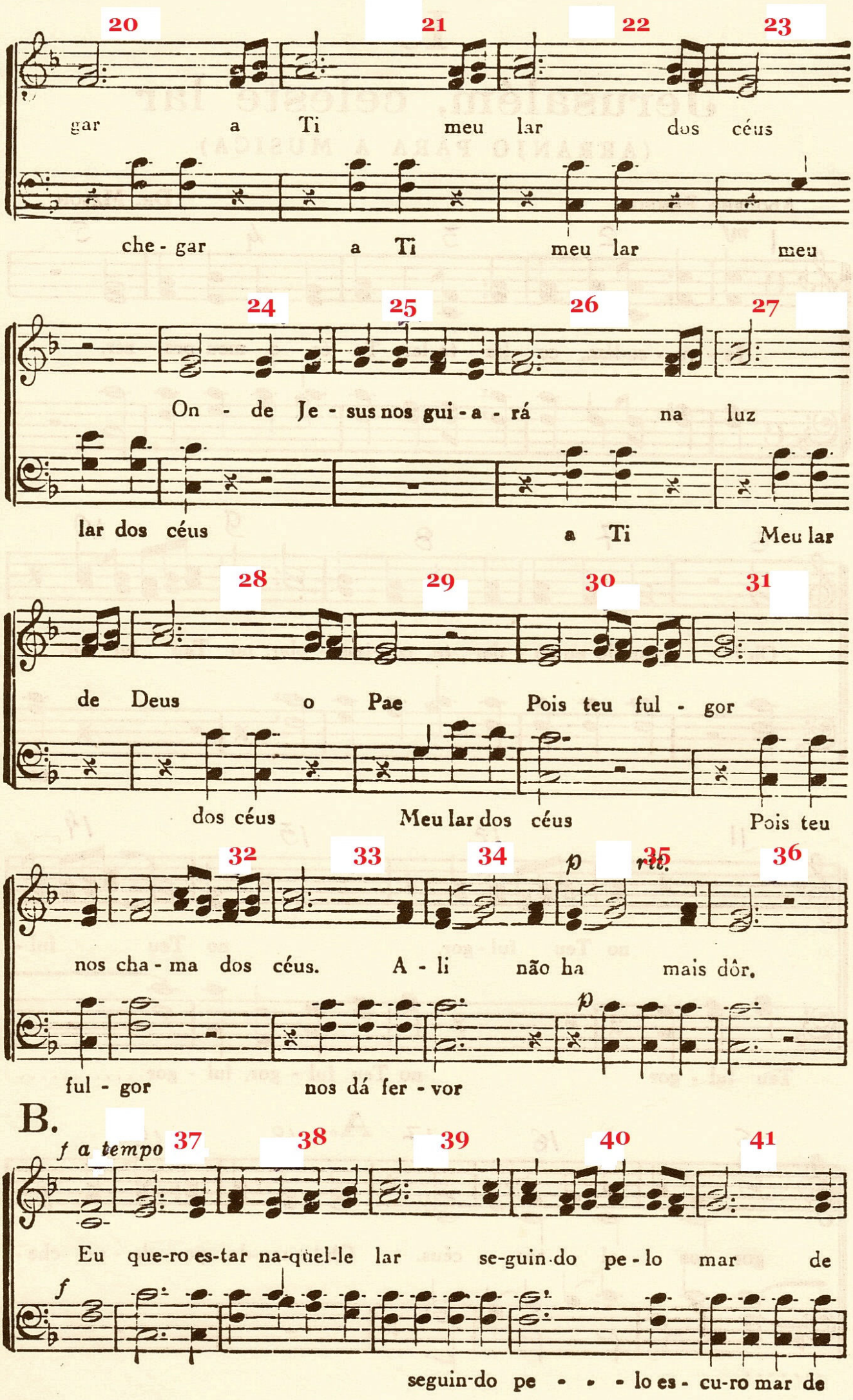
20 21 22 23
gar a Ti meu lar dos céus
che - gar a Ti meu lar meu
24 25 26 27
On - de Je - sus nos gui - a - rá na luz
lar dos céus a Ti Meu lar
28 29 30 31
de Deus o Pae Pois teu ful - gor
dos céus Meu lar dos céus Pois teu
32 33 34 p rit. 35 36
nos cha - ma dos céus. A - li não ha mais dôr.
ful - gor nos dá fer - vor
B.
f a tempo 37 38 39 40 41
Eu que-ro es-tar na-quel-le lar se-guin-do pe - lo mar de
f
seguin-do pe - - - lo es - cu-ro mar de

42 43 44 45

gran - des tem - po - raes Eu vou bus - can-do a Ti meu lar dos céus, ce-

tem - - - po - raes

46 47 *sf* 48 49 50 C. 51

p

les - te lar, a - lém do es - cu - ro mar. Na - da me

52 53 54 55 56 57

pó - de de - sa - ni - mar, nem mes - mo o fu - - ra - - cão; Pois

58 59 60 61 62

ve - - jo a - lém meu do - - - - ce lar a - li

pois ve - jo a - lém meu do - ce lar a - li vou des-

63 *rit.* 64 65 D. *a tempo* *f* 66 67

vou des - - - can - çar. Je - ru - sa-lém, ce - les - te lar, mi -

can - çar.....

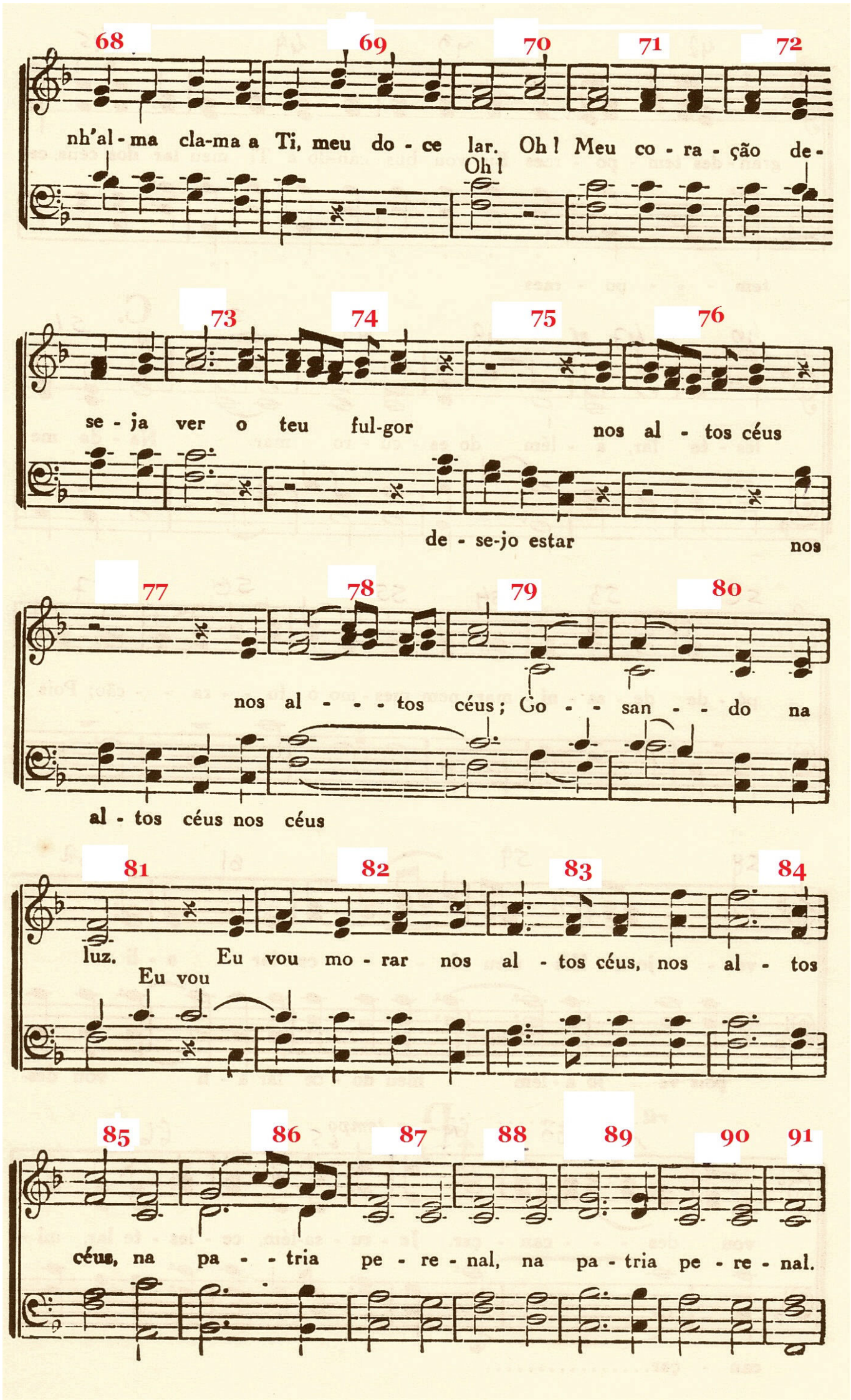
68 69 70 71 72
nh'al - ma cla-ma a Ti, meu do - ce lar. Oh! Meu co - ra - ção de-
Oh!
73 74 75 76
se - ja ver o teu ful-gor nos al - tos céus
de - se-jo estar nos
77 78 79 80
nos al - - - tos céus; Go - - san - - do na
al - tos céus nos céus
81 82 83 84
luz. Eu vou mo - rar nos al - tos céus, nos al - tos
Eu vou
85 86 87 88 89 90 91
céus, na pa - - tria pe - re - nal, na pa - tria pe - re - nal.

A nova luz

J. D. (modif.)

Por Arthur Lakschevitz — P. M. Davis

1. Quando a no - va luz ra - iar. Qual se - rá o go - zo
2. Bran-que - a - das por Je - sus, Ou - tras ves - tes eu te-
3. A co - rô - a me da - rão, Que Je - sus me pro-met -
4. Em e - ter - na com - mu - nhão Com os san - tos es - ta -

meu? Quan-do sal - vo por Je - sus En - tra - rei a -
rei, Com os an - jos lá no céo Al - le - lu - ia
teu Ao fin - dar a lu - ta a - qui En - tra - rei a -
rei A Je - sus a - li no céo Fa - ce a fa - ce en -

li no céo?
car - ta - rei.
li no céo. Cer-to a-li, cer-to a-li
tão ve - rei.

f Cer-to a - li,..... cer - to a-li,.....

pois, es - ta - rei pe-ran-te o Rei

pois, es - ta - rei..... pe - ran-te o Rei..... bel - los hy -

bel los hymnos ao Seu na - me can-ta - rei, Ao louvor de meu Je-

- - - - - - - mnos can-ta - rei..... Ao lou-vor.....

sus, meu Je-sus lá no céo sim, lá no céo.

Lá no céo,..... lá no céo.....

17

As tempestades desta vida

(ARRANJO PARA A MUSICA)

ADOLPHO PENNO. E. K. HEYSER.

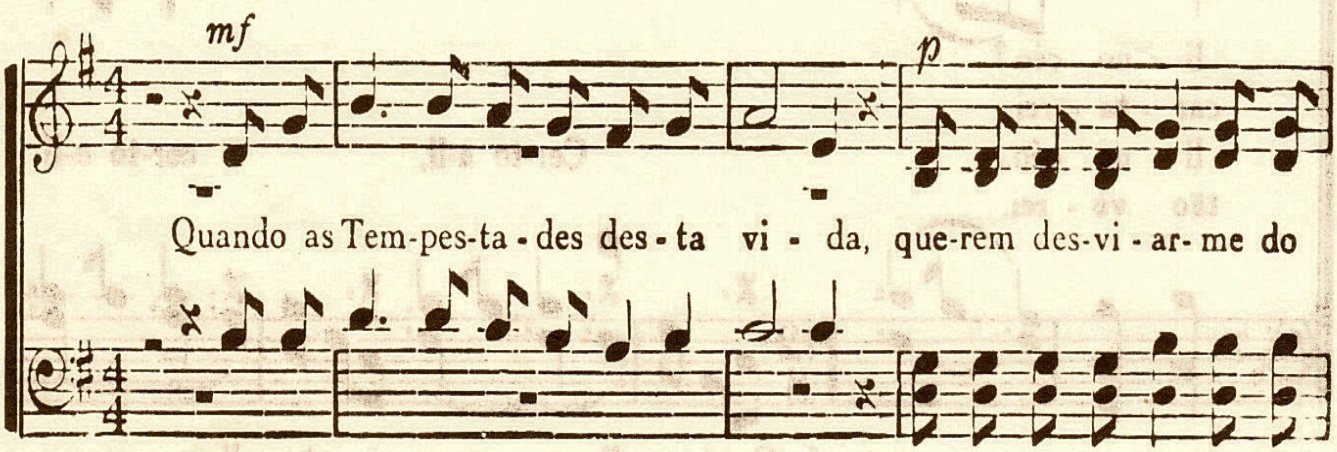

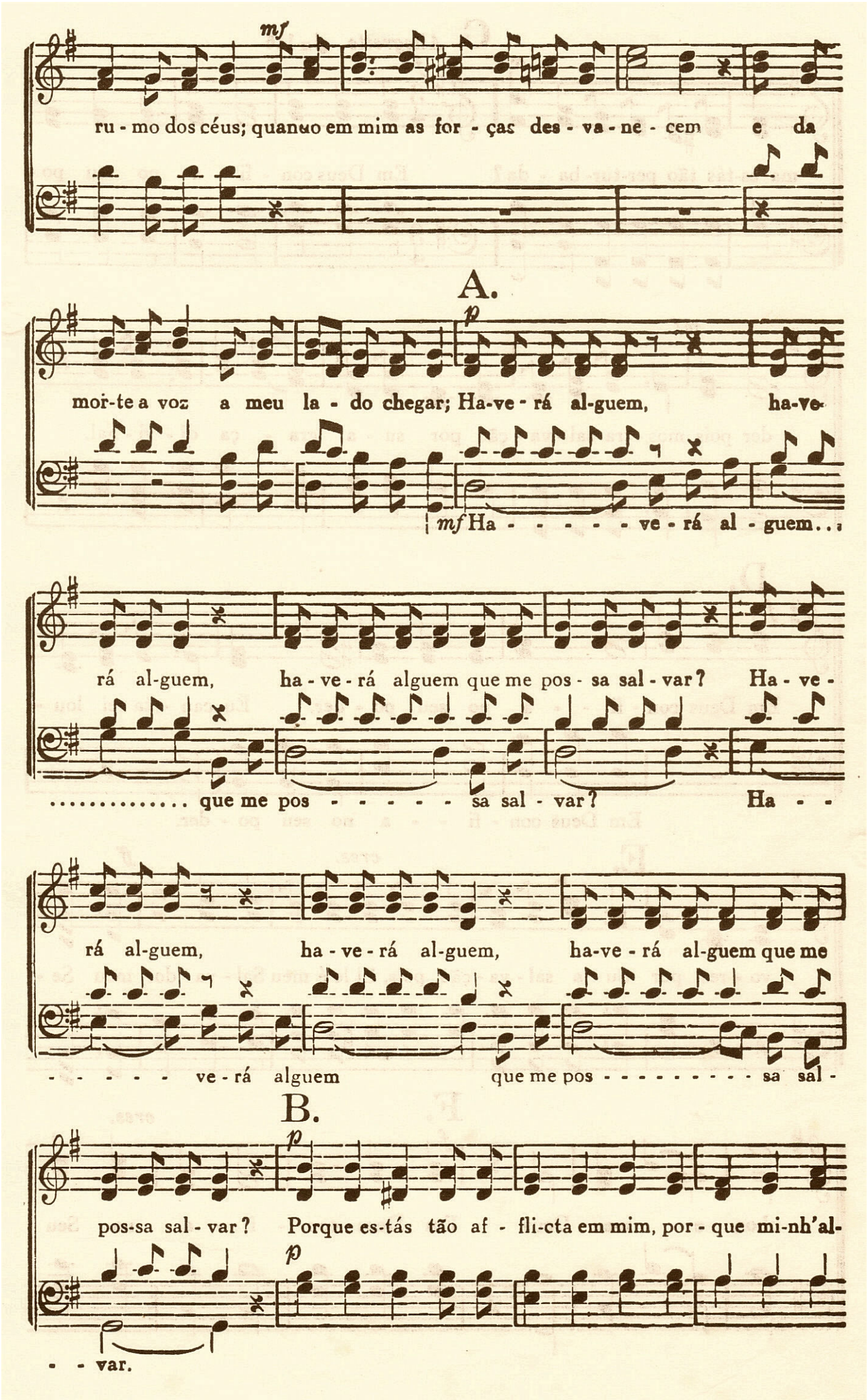
mf
ru - mo dos céus; quando em mim as for - ças des - va - ne - cem e da
A.
p
mor-te a voz a meu la - do chegar; Ha-ve - rá al-guem, ha-ve-
mf Ha - - - - - - ve - rá al - guem...
rá al-guem, ha - ve - rá alguem que me pos - sa sal - var? Ha - ve -
..... que me pos - - - - - - sa sal - var? Ha - -
rá al-guem, ha - ve - rá al-guem, ha-ve - rá al-guem que me
- - - - - - ve - rá alguem que me pos - - - - - - - - - sa sal -
B.
p
pos-sa sal - var? Porque es-tás tão af - fli-cta em mim, por - que mi-nh'al-
p
- - var.

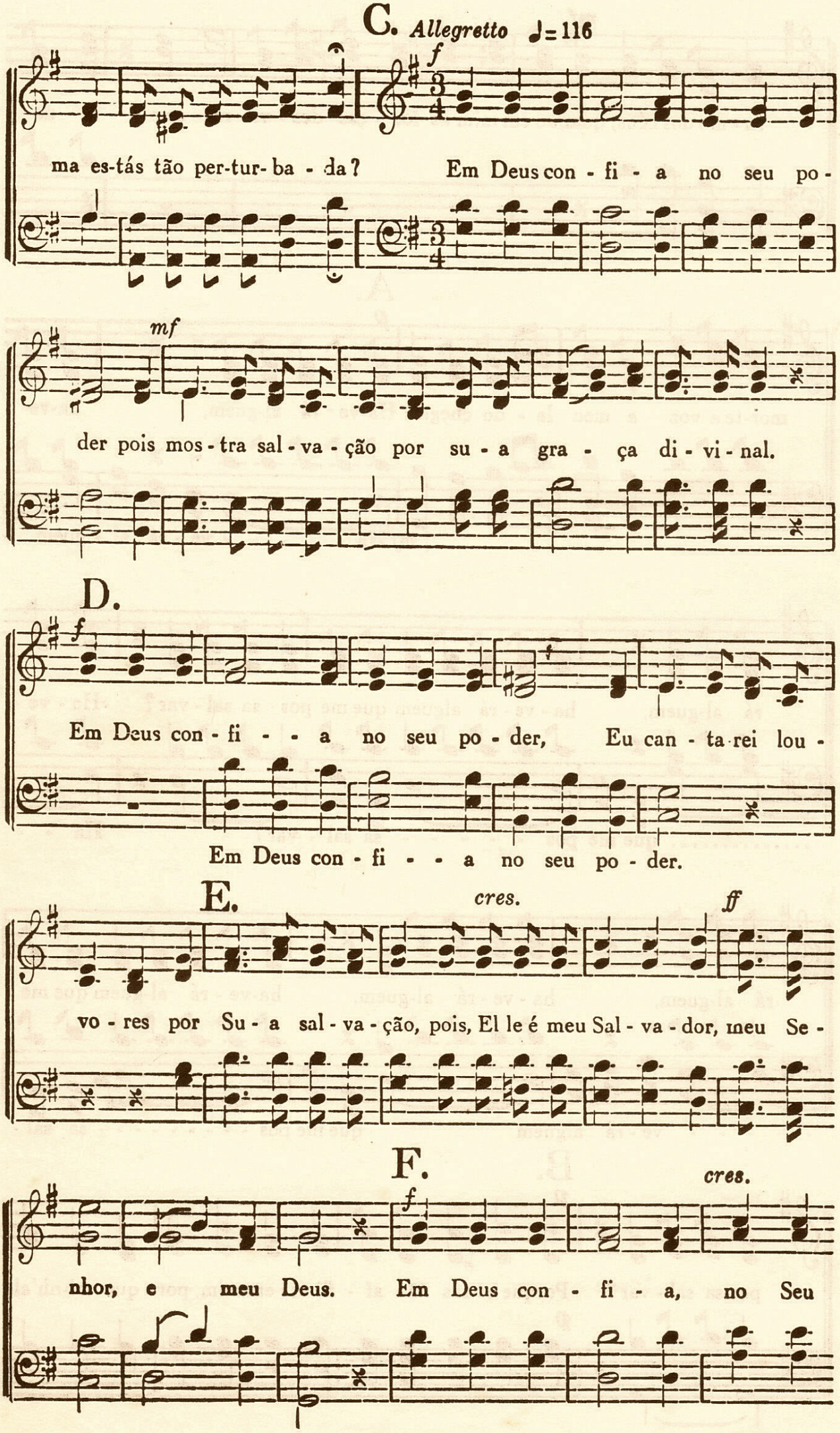
C. Allegretto ♩= 116
f
ma es-tás tão per-tur- ba - da? Em Deus con - fi - a no seu po-
mf
der pois mos - tra sal - va - ção por su - a gra - ça di - vi - nal.
D.
f
Em Deus con - fi - - a no seu po - der, Eu can - ta rei lou -
Em Deus con - fi - - a no seu po - der.
E.
cres.
ff
vo - res por Su - a sal - va - ção, pois, El le é meu Sal - va - dor, meu Se -
F.
f
cres.
nhor, e meu Deus. Em Deus con - fi - a, no Seu

po - der, da - rei meus lou - vo - res ao Mes - tre di -

mf

vi - no, pois é meu Sal - va - dor, meu Se-nhor e meu Deus.

mf

18

Protecção

ARTHUR LAKSCHEVITZ — EMIL RUH

mf

1. Quando es-cu - re - ce a vi - da, Tre-me o teu co - ra - ção.
2. So - bre as in - quie - tas on - das An-da o Se - nhor teu Deus;
3. Des - li - za a tu - a bar - ca P'ra o por - to di - vi - nal;

mf

A in-sup - por - ta - vel li - da Que-bra a tu - a o - ra - ção.
Fa - lham as pro-prias son - das E El-le au - xi - li - a aos seus.
On - de Je - sus te es - pe - ra Li - vre de to - do o mal.

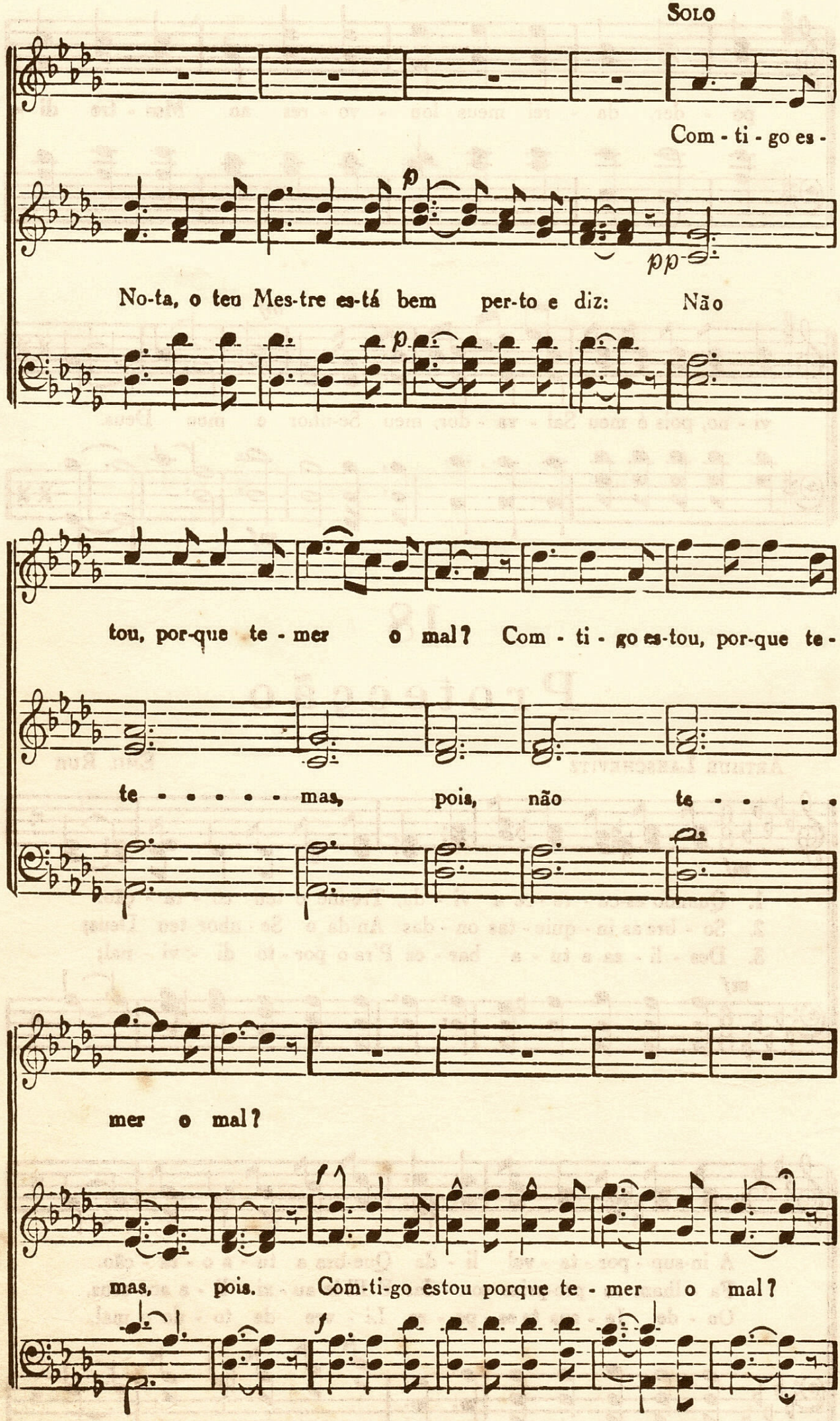
Solo
Com - ti - go es -
No-ta, o teu Mes-tre es-tá bem per-to e diz: Não
tou, por-que te - mer o mal? Com - ti - go es-tou, por-que te -
te - - - - - mas, pois, não te - - - -
mer o mal?
mas, pois. Com-ti-go estou porque te - mer o mal?

Voando nas Asas da Águia

(ADAPTAÇÃO A' MUSICA)

ARTHUR LAKSCHEVITZ

FR. HANSSLER

Nas a - zas da Aguia eu vô - o Ru - ge lon - ge o mar de mim ..... Pa - ra e-ter - ni - da - de vô - o, On-de

Ru - ge lon - ge o mar de mim

A.

che - ga - rei em fim. So-bre os val - les e os mon - tes ter - res -

tres A aguia vô - a p'ra o lim -pi - do céo; ..... Nas pos-

lim - pi - do céo

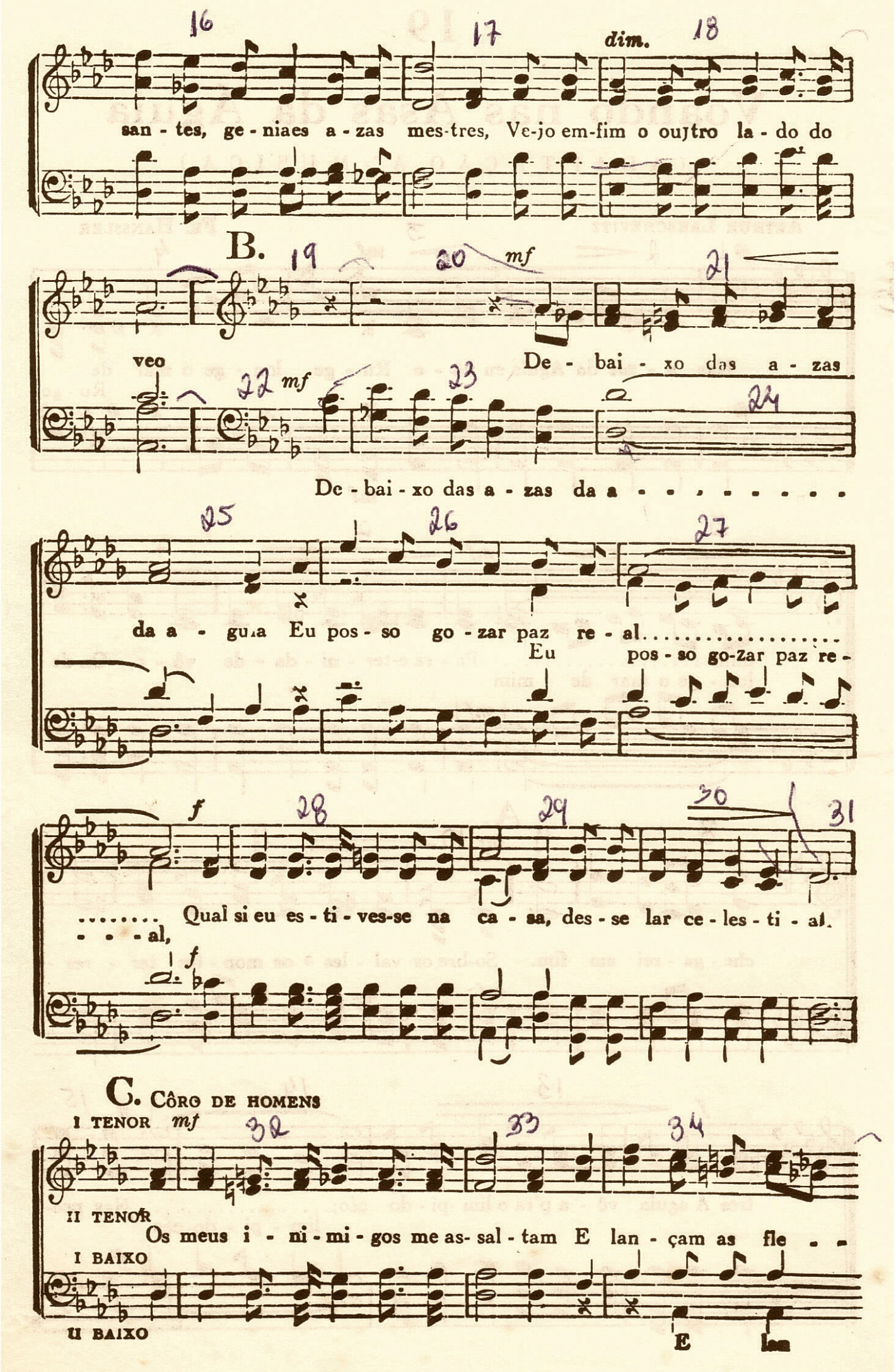
16
17
dim.
18
san - tes, ge - niaes a - zas mes-tres, Ve-jo em-fim o outro la - do do
B.
19
20
mf
21
veo
De - bai - xo das a - zas
22
mf
23
24
De - bai - xo das a - zas da a . . . . . .
25
26
27
da a - gua Eu pos - so go - zar paz re - al.....
Eu pos - so go-zar paz re -
f
28
29
30
31
..... Qual si eu es - ti - ves-se na ca - sa, des - se lar ce - les - ti - al.
- - - al,
f
C. Côro de homens
I TENOR
mf
32
33
34
II TENOR
Os meus i - ni - mi - gos me as- sal - tam E lan - çam as fle - -
I BAIXO
II BAIXO
E lan

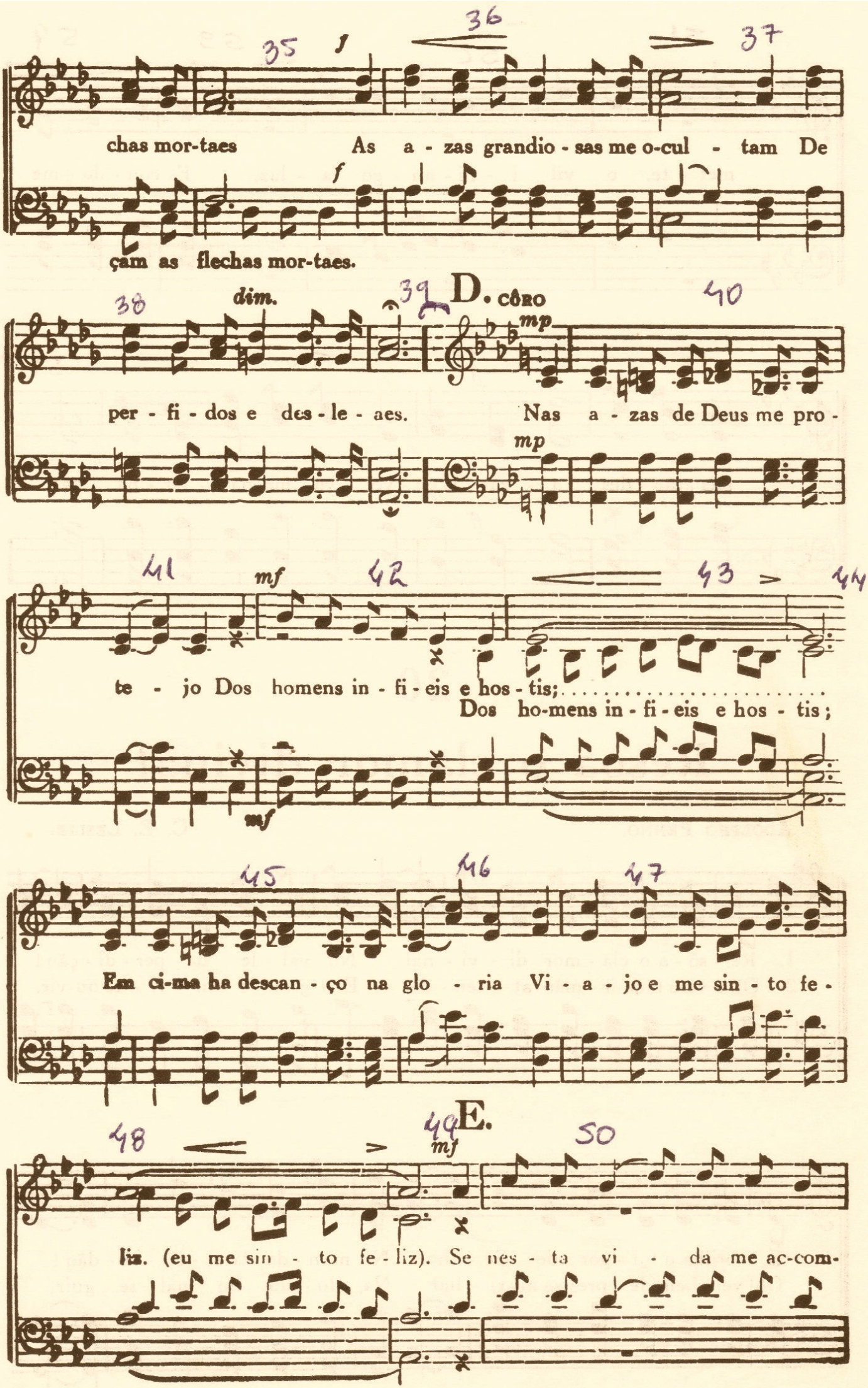
chas mor-taes As a - zas grandio - sas me o-cul - tam De
çam as flechas mor-taes.
D. CÔRO
per - fi - dos e des - le - aes. Nas a - zas de Deus me pro -
te - jo Dos homens in - fi - eis e hos - tis;
Dos ho-mens in - fi - eis e hos - tis;
Em ci-ma ha descan - ço na glo - ria Vi - a - jo e me sin - to fe -
E.
liz. (eu me sin - to fe - liz). Se nes - ta vi - da me ac-com-

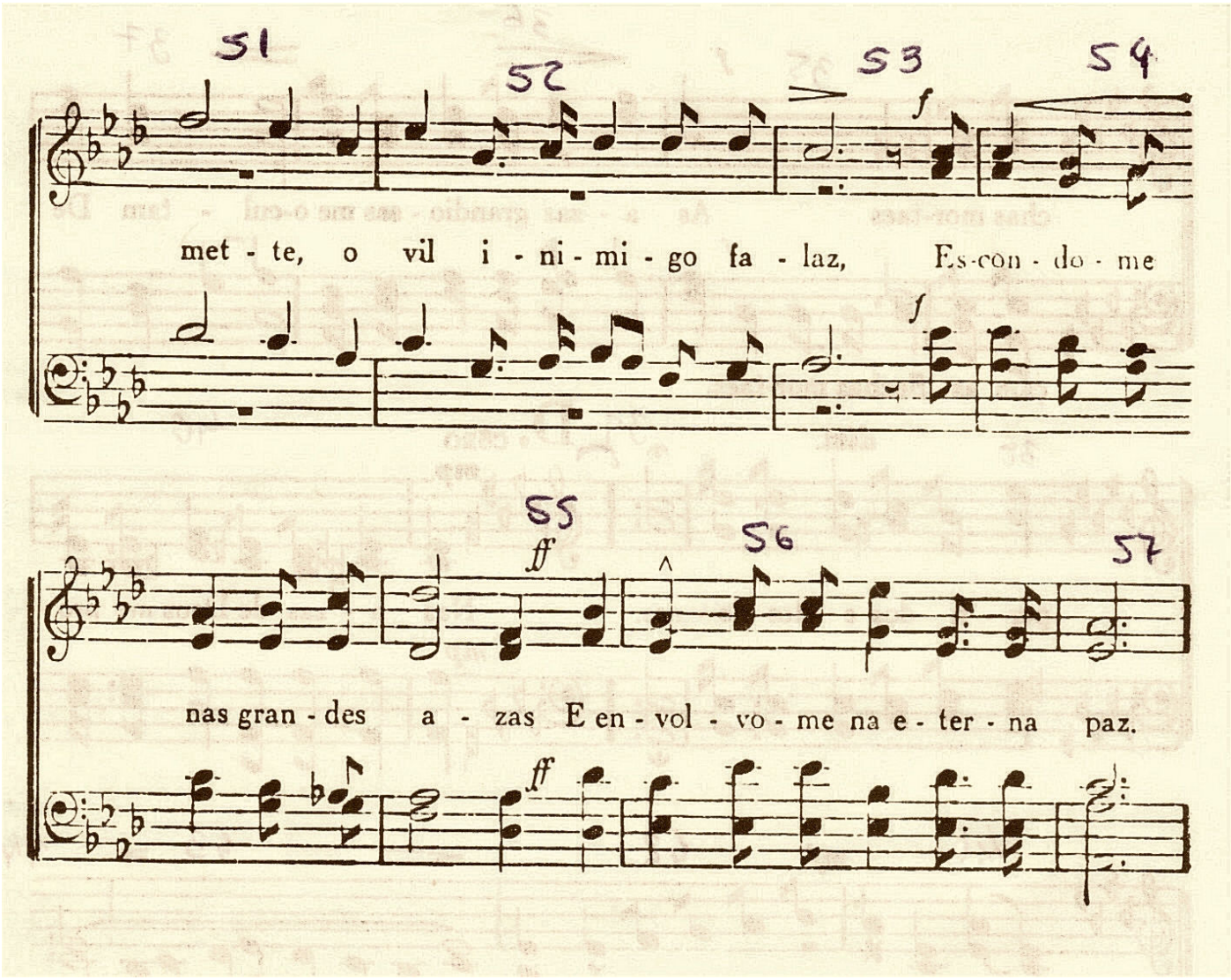
51
52
53
54
f
met - te, o vil i - ni - mi - go fa - laz, Es-con - do - me
f
55
ff
56
57
nas gran - des a - zas E en - vol - vo - me na e - ter - na paz.
ff

20

Resoa o clamor divinal

ADOLPHO PENNO. C. E. LESLIE.

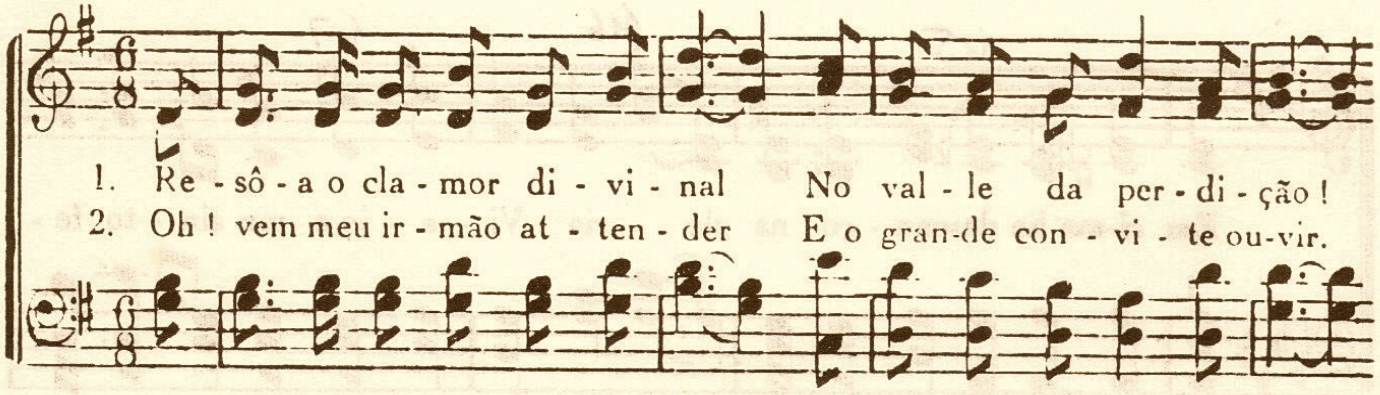

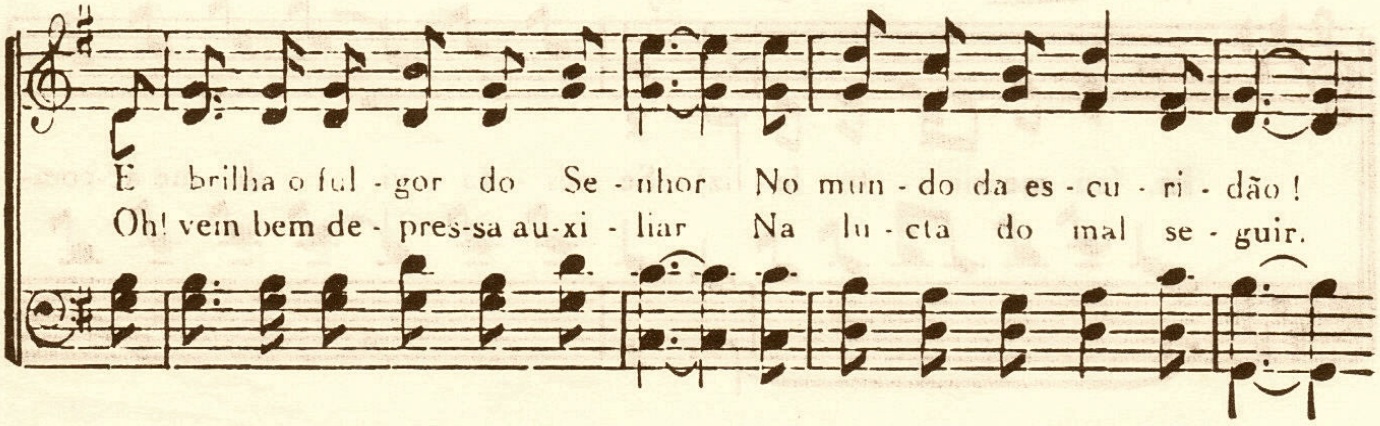

Vê os mon-tes que i-rão se ar-rui - nar E a mor-te os tu-m'los a - brir.
Vê quan - tos vão já pe - re - cer Na sen - da do seu de - ver

O' homem que és vil pec - ca - dor Em Chris-to tens teu por - vir.
Sim vem nos va - ler bom ir - mão E Deus nos da - rá po - der

O Teu cla - mor lo - gar, Oh
O Teu cla - mor re - sô - e por to - do lo - gar

vem Tu, gran - - - - de mes-tre, inspi - rar Teu po -
Oh, vem Tu, gran- de mes-tre, inspi - rar Teu po -

der. For-ça e luz Tu dás
For - ça e luz..... Tu dás.....

vem tra-

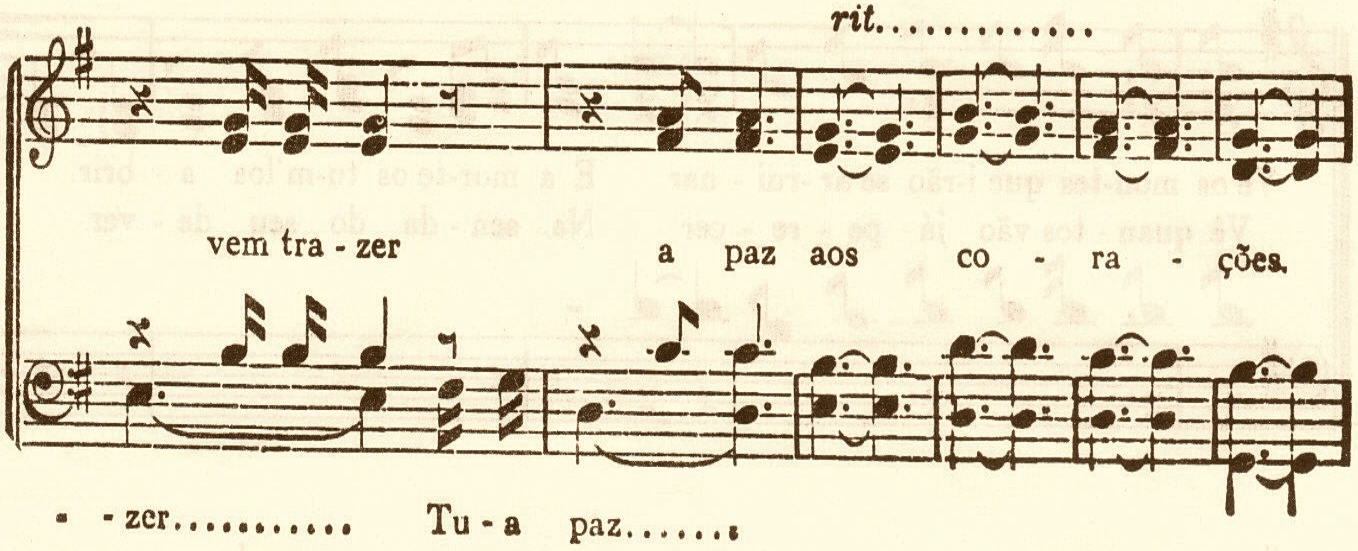
rit.....
vem tra - zer a paz aos co - ra - ções.
- zer..... Tu - a paz.....

Rei excelso

J. H. V.

Arj. ARTHUR LAKSCHEVITZ. L. M.

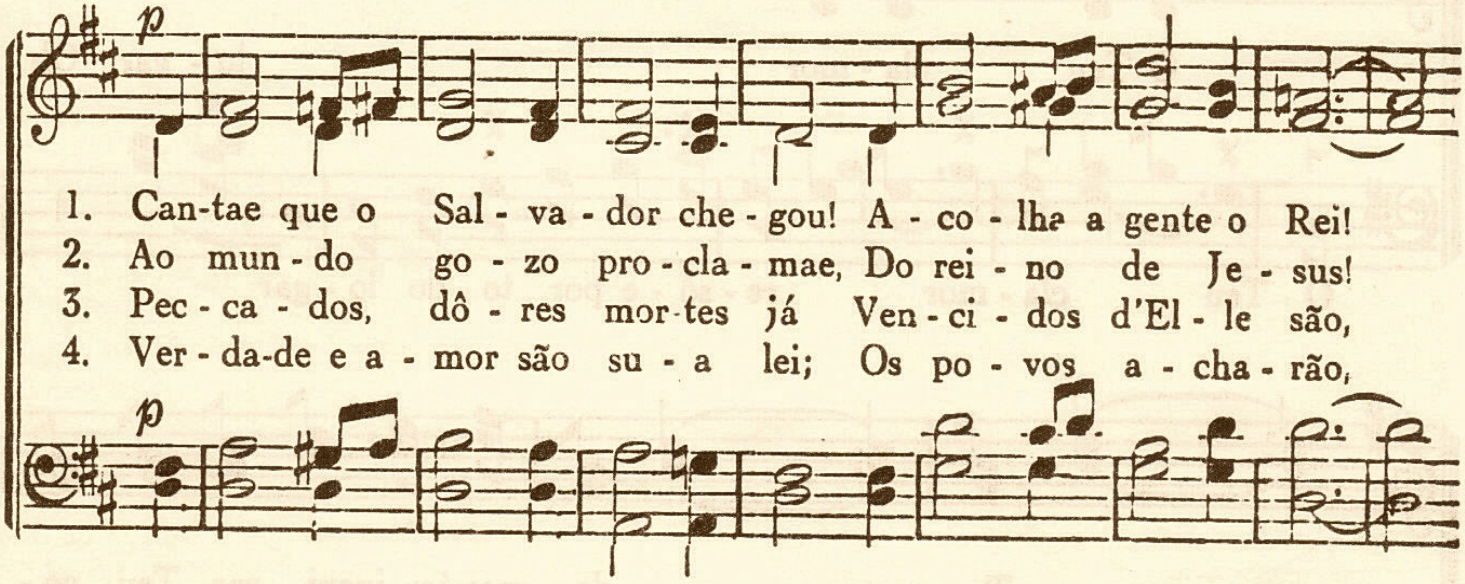

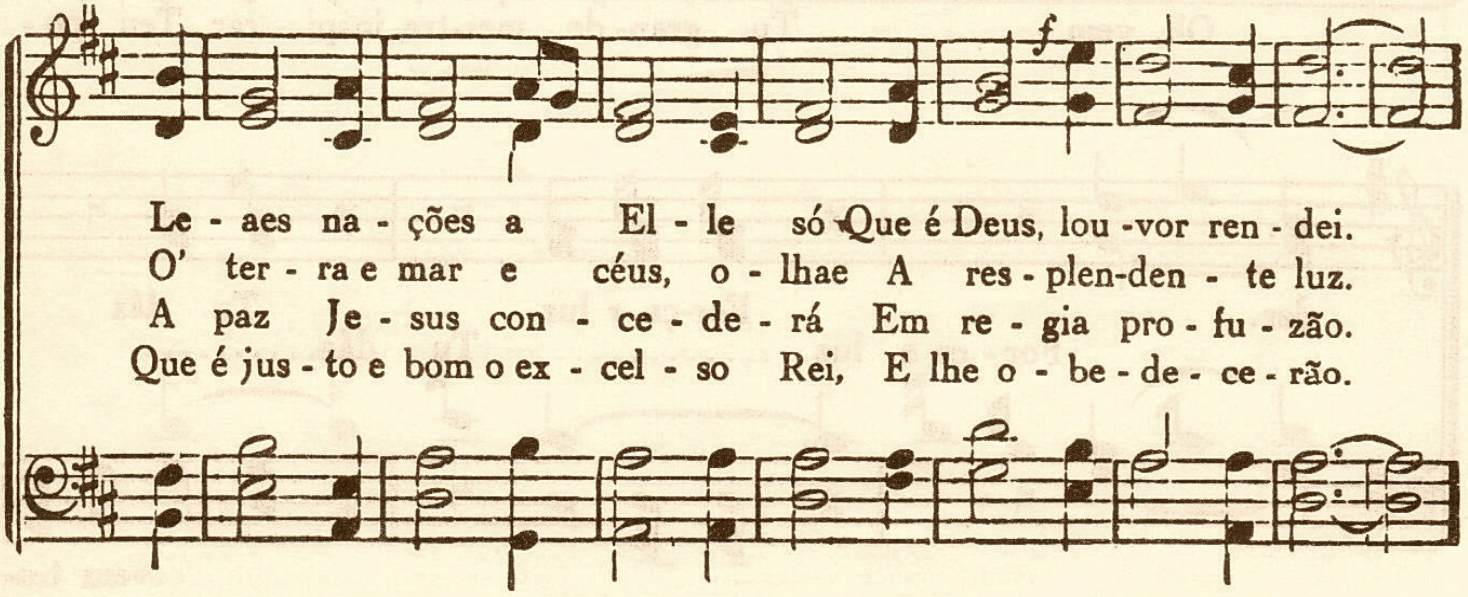

Oração

(ARRANJO PARA A MUSICA)

ARTHUR LAKSCHEVITZ — C. B. BRIGO

Devagar

p

CONTRALTO

Já den - sas tre - vas co - brem a luz,

na ter-ra paz, mu - dez; Lá em ci - ma es -

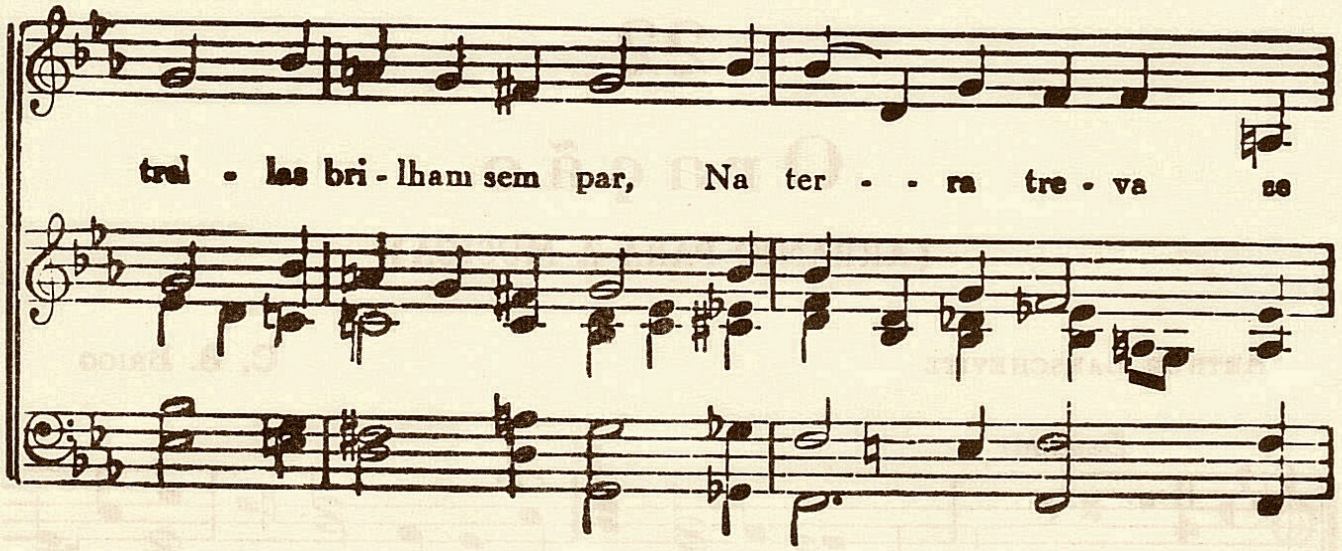

DUETO. CONT. E TEN.

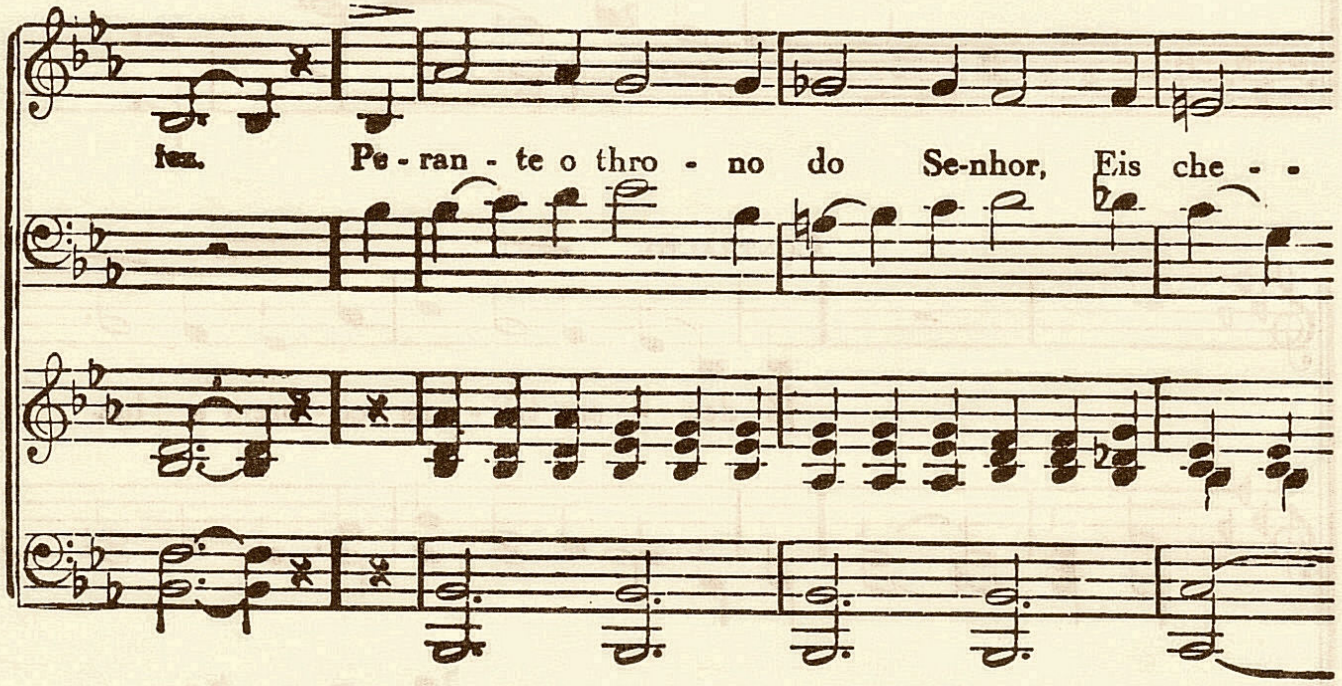

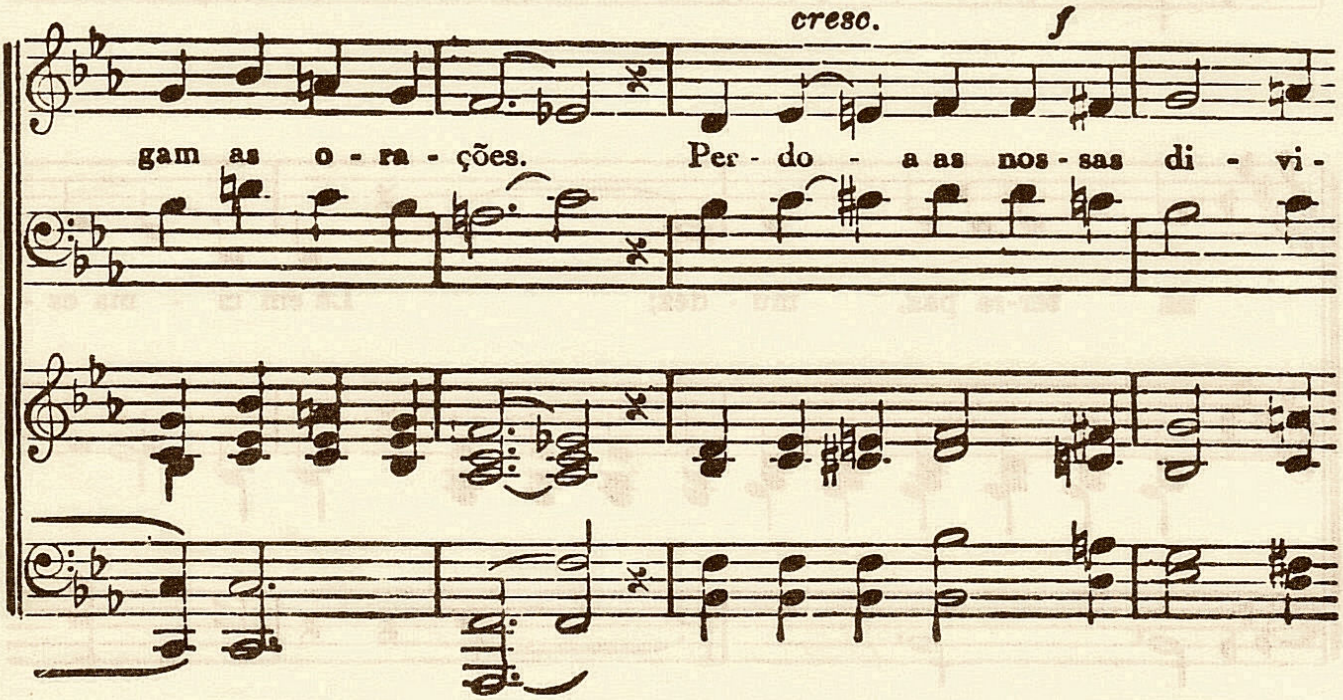

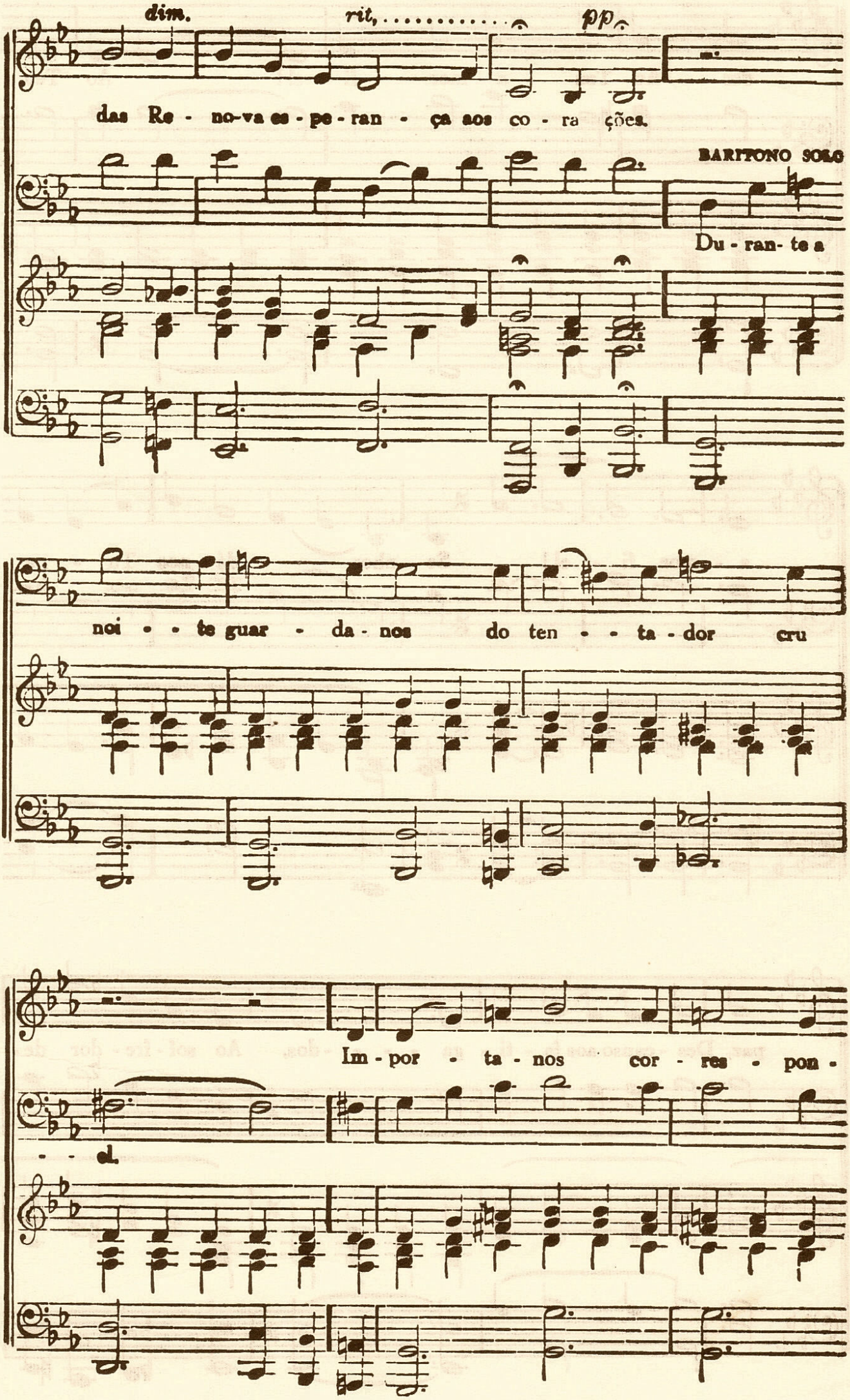
dim.
rit.
pp
das Re - no-va es - pe - ran - ça aos co - ra ções.
BARITONO SOLO
Du - ran- te a
noi - - te guar - da - nos do ten - - ta - dor cru
Im - por - ta - nos cor - res - pon -
- - el.

der Ao Teu a - mor fi - el! Ao Teu

a - mor fi - el! Se - nhor dá - nos Tu - a

paz, Des - canso aos fa - ti - ga - - - - dos, Ao sof - fre - dor de -

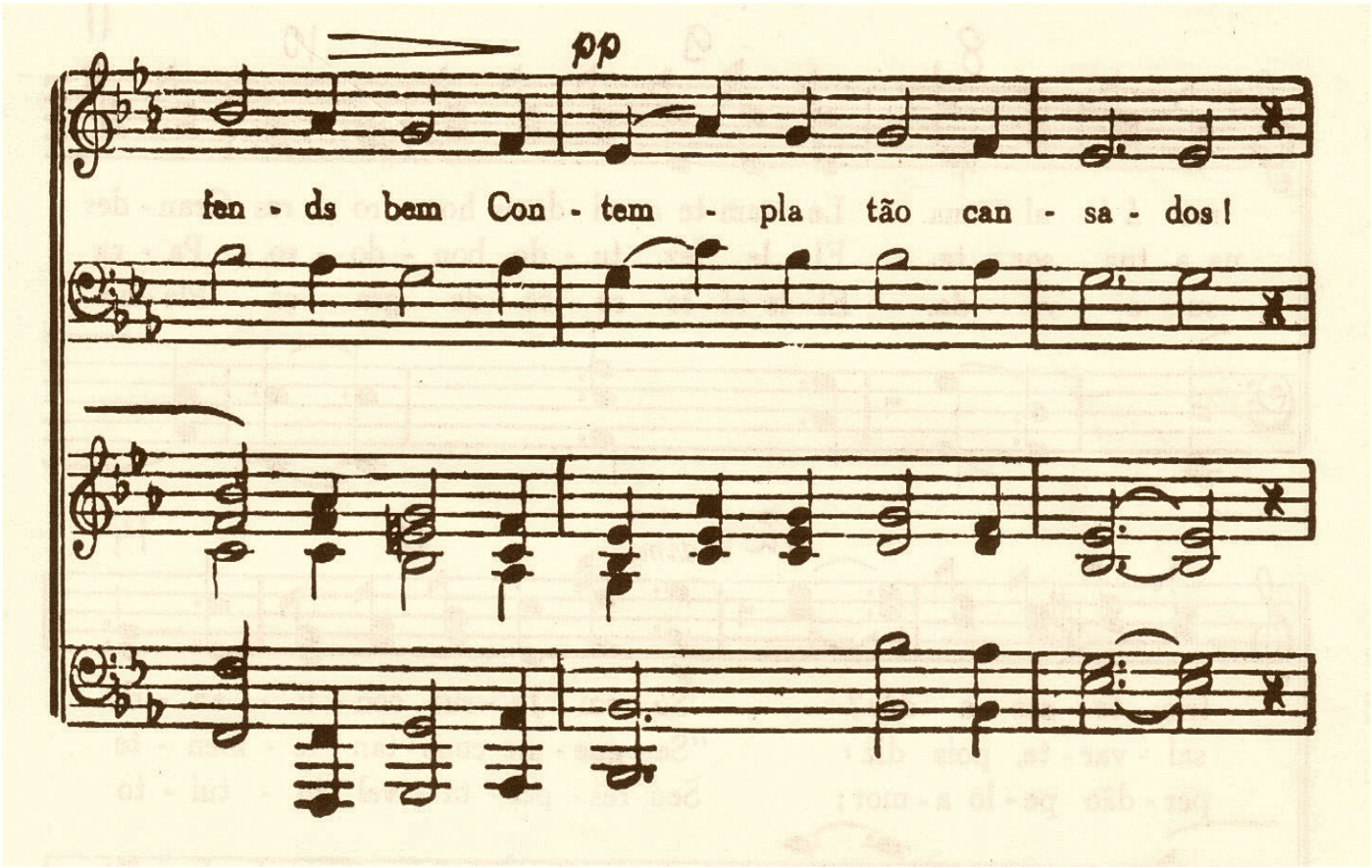
pp
fen - ds bem Con - tem - pla tão can - sa - dos!

23

Uma palavra de Christo

ARTHUR LAKSCHEVITZ — C. E. LESLIE

1. Quan-do es-tou mui-to as-sus-ta-do E o co-ra-ção 'stá sem cal-ma, U-ma pa-la-vra de Chris-to Dá-me do-çu-
2. Não te-me-rás a mal-da de An-das no val-le da mor-te? E' Deus to-do po-de-ro-so Quem de-ter-mi-
3. Quan-do o al-to mar se re-vol-ta Quer do-mi-nar tu-a li-da, Lem-bra-te nes-te tu-mul-to De quem te deu

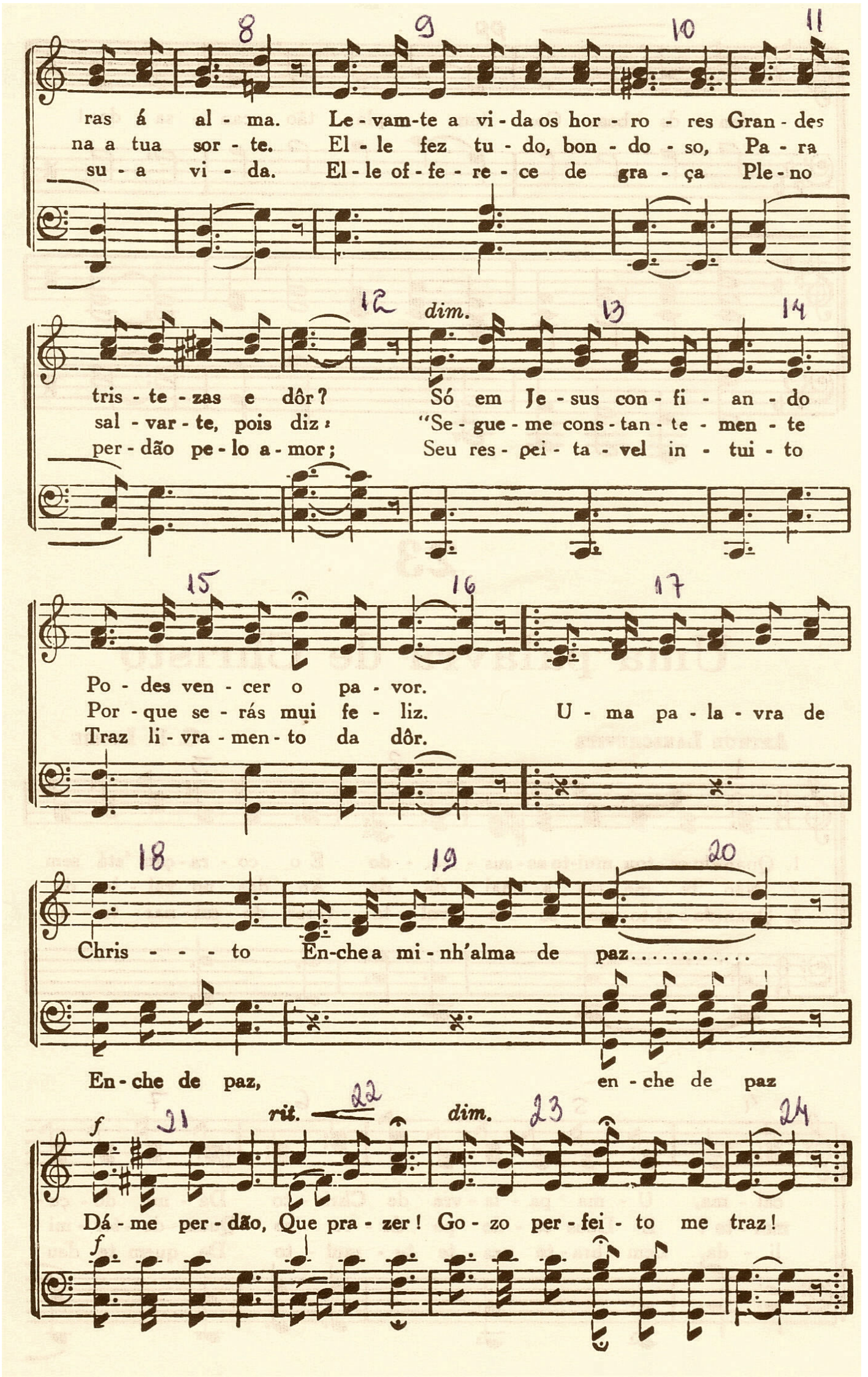
8 9 10 11
ras á al - ma. Le - vam-te a vi - da os hor - ro - res Gran - des
na a tua sor - te. El - le fez tu - do, bon - do - so, Pa - ra
su - a vi - da. El - le of - fe - re - ce de gra - ça Ple - no
12 dim. 13 14
tris - te - zas e dôr? Só em Je - sus con - fi - an - do
sal - var - te, pois diz: "Se - gue - me cons - tan - te - men - te
per - dão pe - lo a - mor; Seu res - pei - ta - vel in - tui - to
15 16 17
Po - des ven - cer o pa - vor.
Por - que se - rás mui fe - liz. U - ma pa - la - vra de
Traz li - vra - men - to da dôr.
18 19 20
Chris - - - to En-che a mi - nh'alma de paz.....
En - che de paz, en - che de paz
f 21 rit. 22 dim. 23 24
Dá - me per - dão, Que pra - zer! Go - zo per - fei - to me traz!
f

24

Na luz celeste

(ADAPTAÇÃO A' MUSICA)

ARTHUR LAKSCHEVITZ — FR. HANSSLER *Op. 10. Nr. 14*

p — *mf*

1. Na luz ce-les-te tão bran-da e su-a-ve Findam-se as lu-tas da vi-da mor-tal, To-das as dô-res e as la-gri mas
2. Na luz ce-les-te não sur-gem en-ga-nos, Nem mais can-sa-ço da lu-ta ca-bal; Quem tem sof-fri-do os pe-za-res na
3. Na luz ce-les-te só rei-na o con-for-to, O e-ter-no go-zo e pra-zer tri-um-phal; Co-mo eu de-se-jo che-gar ao tal

pp — *p*

ces-sam On de ha per-fei-to pra-zer di-vi-nal,
ter-ra Lá go-za-rá do des-can-so e-ter-nal,
por-to On-de te-rei com Je-sus paz re-al,

f

On-de ha per-fei-to pra-zer di-vi-nal.
Lá go-za-rá do des-can-so e-ter-nal.
On-de te-rei com Je-sus paz re-al.

26. Guia-me, Deus poderoso

Tom: D

Arthur Lakschevitz — F. J. Robertson

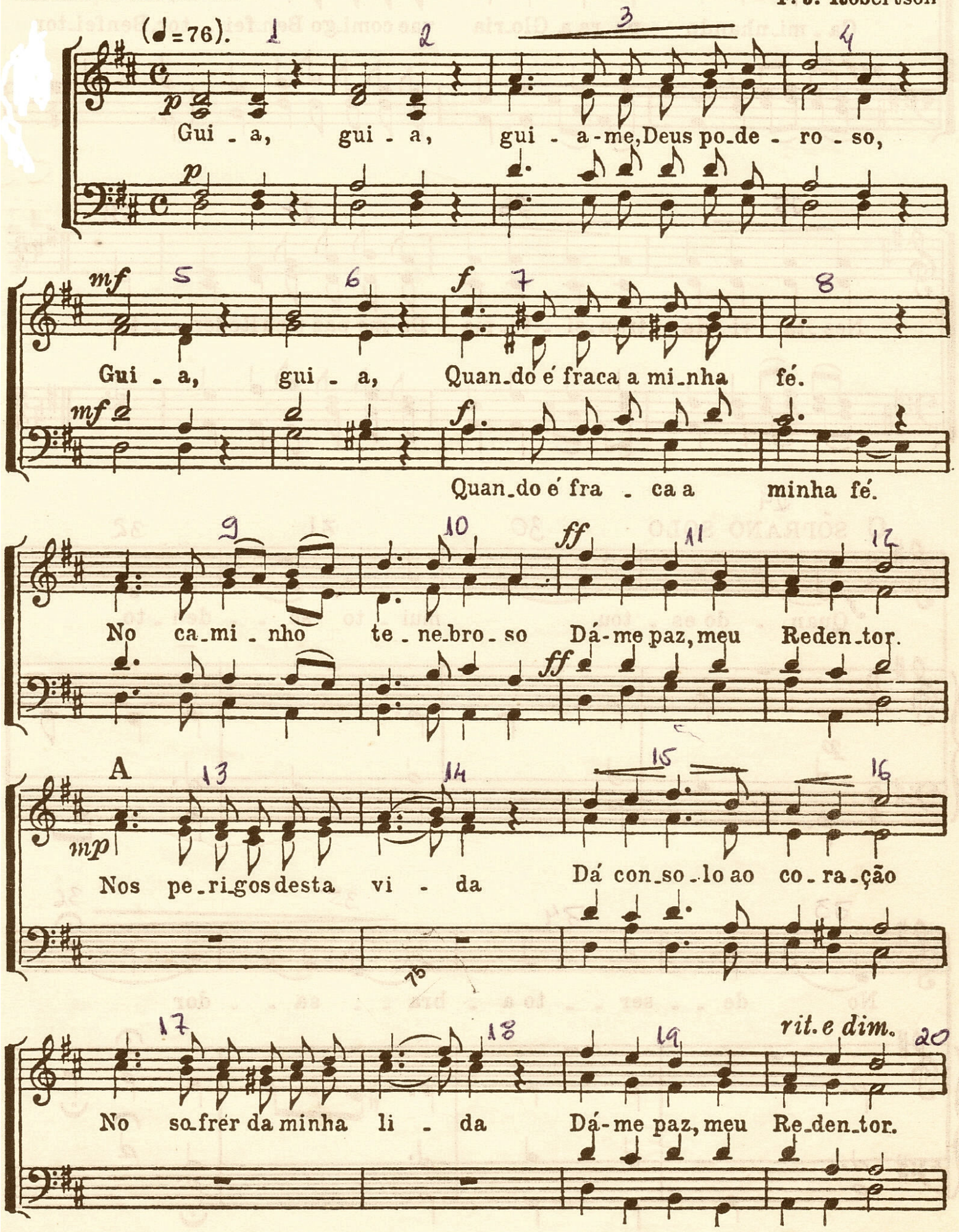

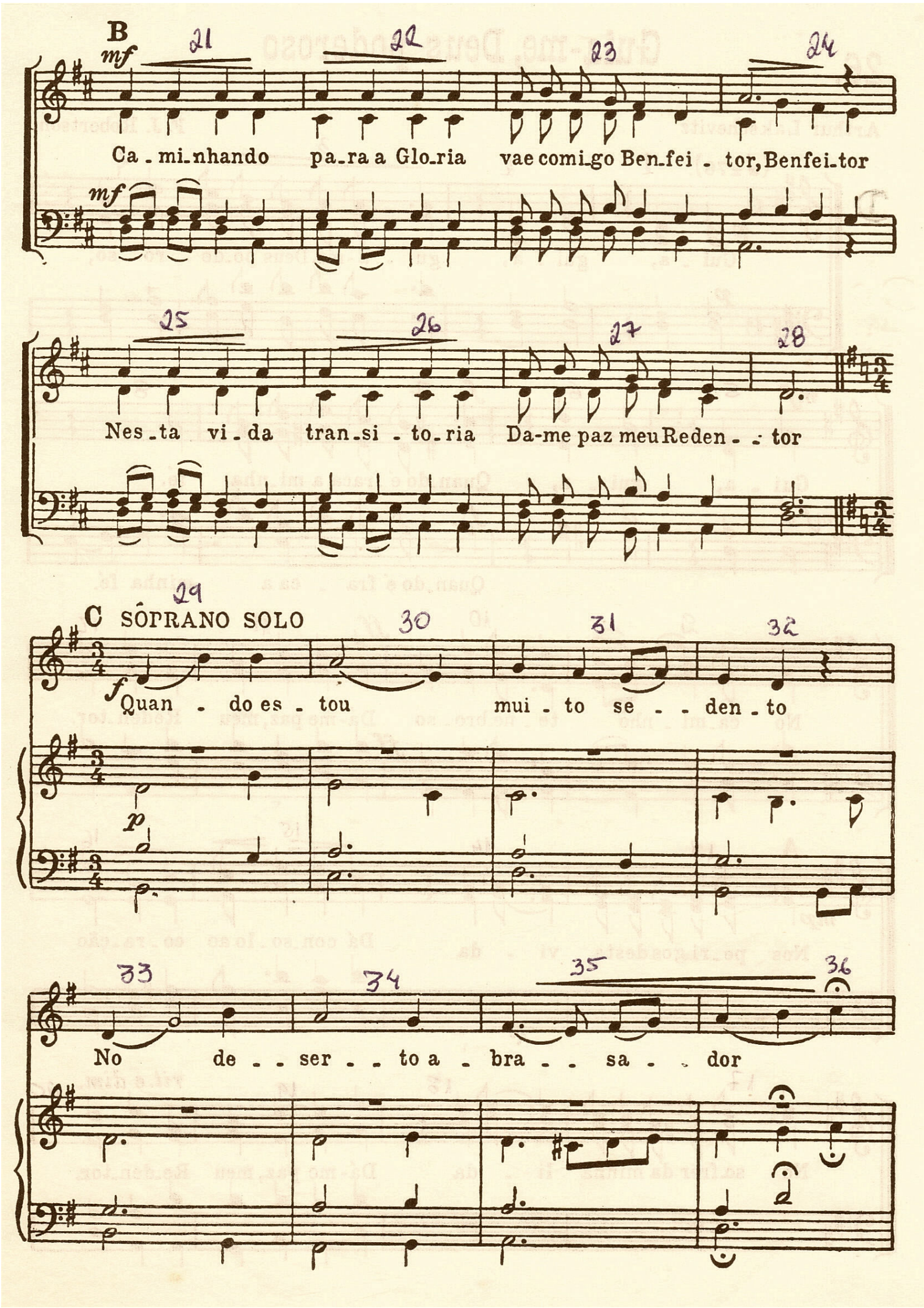
B
mf
Ca - mi - nhando pa - ra a Glo - ria vae comi - go Ben - fei - tor, Benfei - tor
mf
Nes - ta vi - da tran - si - to - ria Da-me paz meu Reden - - tor
C SÔPRANO SOLO
f
Quan - do es - tou mui - to se - - den - to
p
No de - - ser - - to a - bra - - sa - - dor

D DUETO

37 38 39 40

f

E a mi - - nha al - ma sem — a - - len - to

41 42 43 44

Dá - me — paz, meu — Re - den - tor.

E BAIXO.

45 46 47 48

Ao findar pois, a jor-na - da, Ao findar, pois, a jor - na - da

Ao — fin - dar, pois, a — jor - - na - da

49 50 51 52

Nes-te mun - do, nes-te mun-do en - ga - na-dor

Nes - te — mun - do en - ga - - na - dor

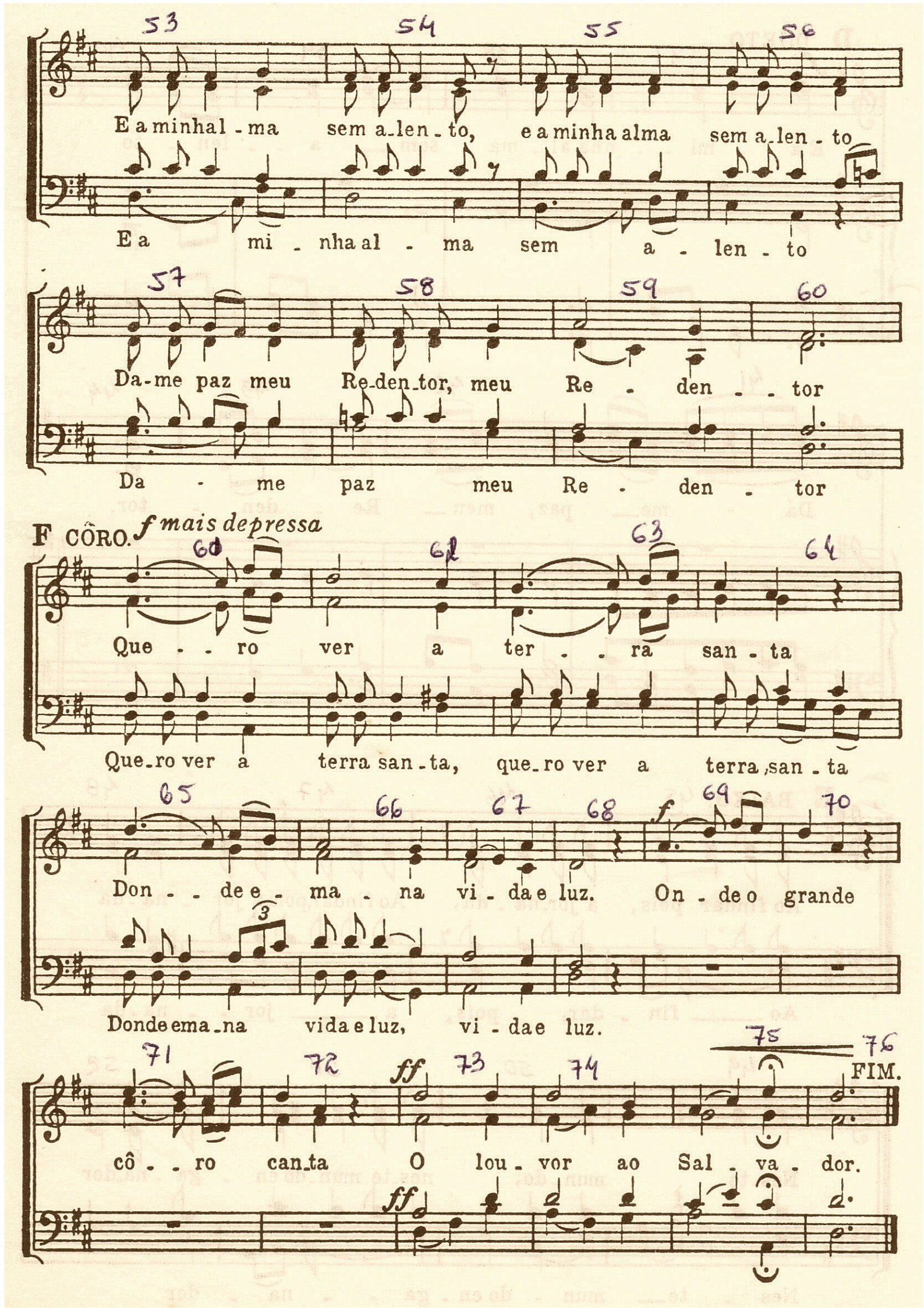
53 54 55 56
E a minha al - ma sem a - len - to, e a minha alma sem a - len - to
E a mi - nha al - ma sem a - len - to
57 58 59 60
Da - me paz meu Re - den - tor, meu Re - den - tor
Da - me paz meu Re - den - tor
F CÔRO. f mais depressa
60 61 63 64
Que - ro ver a ter - ra san - ta
Que - ro ver a terra san - ta, que - ro ver a terra san - ta
65 66 67 68 f 69 70
Don - de e - ma - na vi - da e luz. On - de o grande
Donde ema - na vida e luz, vi - da e luz.
71 72 ff 73 74 75 76
FIM.
cô - ro can - ta O lou - vor ao Sal - va - dor.
ff